

Sistema di costruzione in calcestruzzo aerato autoclavato SIPOREX

LISTINO PREZZI 2015

Con i blocchi **SIPOREX** tutto è fattibile
e tutto è possibile.

Progettare e costruire, anche da soli,
per ottenere la più alta qualità abitativa,
non è mai stato così facile!



Xella Italia S.r.l.
Via Zanica 19K
24050 Grassobbio (BG)

www.siporex.it
siporex@xella.com

Per informazioni:
Numero Verde: 800 88 00 77
Fax Verde: 800 33 66 22

Tel.: 035 452 22 72
Fax: 035 423 33 50

Calcestruzzo cellulare
SIPOREX[®]

Tavelle e blocchi sottili lisci

Tavelle e blocchi per fodere sottili (cucine in muratura, bagni ecc.) tramezzi, divisori, contropareti e pareti resistenti al fuoco (dallo spessore 8 cm).



Nuovo codice Art. dal 01/01/2015	Codice Art. in uso fino al 31/12/2014	Descrizione			Densità kg/m ³	Blocchi per pallet n.	Altezza pallet cm	Superficie blocchi per pallet m ²	Volume blocchi per pallet m ³	Peso pallet kg	Resistenza N/mm ²	Reazione al fuoco	Prezzo	
		Lungh. cm	Alt. cm	Spess. cm									€/m ²	€/blocco
10009007	110189	62,5	25	5-L	500	144	130	22,5	1,125	800	3,3	Euroclasse A1	9,80	1,53
10009008	110191	62,5	25	8-L	500	90	130	14,1	1,125	800	3,3	Euroclasse A1	15,68	2,45
10009029	110192	62,5	25	10-L	500	72	130	11,3	1,125	800	3,3	Euroclasse A1	19,60	3,06

Blocchi sottili maschiati

Tavelle e blocchi per tramezzi, divisori, contropareti e pareti resistenti al fuoco.



Nuovo codice Art. dal 01/01/2015	Codice Art. in uso fino al 31/12/2014	Descrizione			Densità kg/m ³	Blocchi per pallet n.	Altezza pallet cm	Superficie blocchi per pallet m ²	Volume blocchi per pallet m ³	Peso pallet kg	Resistenza N/mm ²	Reazione al fuoco	Prezzo	
		Lungh. cm	Alt. cm	Spess. cm									€/m ²	€/blocco
10009093	110193	62,5	25	10-M	500	72	130	11,3	1,125	800	3,3	Euroclasse A1	20,10	3,14
10009094	110194	62,5	25	12-M	500	60	130	9,4	1,125	800	3,3	Euroclasse A1	24,12	3,77
10009095	110195	62,5	25	15-M	500	48	130	7,5	1,125	800	3,3	Euroclasse A1	30,15	4,71

Blocchi curvi

Disponibili nei raggi di curvatura 30° e 60°, permettono una grande creatività nelle applicazioni e aprono nuovi orizzonti nell'ambito delle decorazioni d'interni. Pareti divisorie, docce, vano scale, arredamento, caminetti... acquisiscono forme arrotondate ed innovative per creare atmosfere del tutto uniche. Disponibili su richiesta.



Nuovo codice Art. dal 01/01/2015	Codice Art. in uso fino al 31/12/2014	Descrizione				Consumo malta collante kg/m ²	Blocchi per pallet n.	Altezza pallet cm	Superficie blocchi per pallet m ²	Volume blocchi per pallet m ³	Peso pallet kg	Prezzo	
		Lungh. arco esterno cm	Alt. cm	Spess. cm	Angolo curvatura gradi (°)							€/pallet	€/cad.
10009347	108941	52,4		10	30°	0,25	36	90	-	0,432	325	972,00	36,00
10009346	108940	62,8	25	10	60°	0,33	36	90	-	0,432	375	972,00	36,00

Blocchi isolanti maschiati SIPOREX

Blocchi per murature portanti in zona non soggetta a verifica sismica.



Nuovo codice Art. dal 01/01/2015	Codice Art. in uso fino al 31/12/2014	Descrizione			Densità kg/m ³	Blocchi per pallet n.	Altezza pallet cm	Superficie blocchi per pallet m ²	Volume blocchi per pallet m ³	Peso pallet kg	Resist. N/mm ²	Condutt. termica di progetto λ _D W/(mK)	Reazione al fuoco	Prezzo	
		Lungh. cm	Alt. cm	Spess. cm										€/m ²	€/blocco
10009129	110196	62,5	25	20-M	500	36	130	5,6	1,125	800	3,3	-	Euroclasse A1	40,20	6,28
10009123	110294	62,5	20	24-M	450	40	130	5,0	1,2	780	3,0	0,129	Euroclasse A1	48,24	6,03
10009125	110295	62,5	20	30-M	450	32	130	4,0	1,2	780	3,0	0,129	Euroclasse A1	60,30	7,54

Malta per blocchi SIPOREX

La malta collante deve essere usata per la posa a giunto sottile di murature in blocchi di calcestruzzo cellulare. La malta collante non può essere usata come rasante.

Nuovo codice Art. dal 01/01/2015	Codice Art. in uso fino al 31/12/2014	Descrizione	Classe di resistenza	Formato sacco kg	Sacchi per pallet n.	Unità di vendita	Prezzo	
							€/sacco	€/kg
10003167	109162	 Malta collante per blocchi SIPOREX	M10	25	40	sacco	24,98	1,00

Nota bene: nel caso di pareti di compartimentazione con richiesta di resistenza al fuoco, la dichiarazione di conformità ai sensi del D. 16.02.2007 sarà rilasciata solo nel caso di acquisto congiunto dei nostri blocchi e della nostra malta collante SIPOREX. In ogni caso Xella non può essere ritenuta responsabile nel caso di danni su murature posate con malta collante non SIPOREX, o problematiche conseguenti all'uso improprio della malta collante SIPOREX.

Architravi sottili (per murature interne)

Voltini prefabbricati in calcestruzzo aerato autoclavato armati per la realizzazione di aperture su murature interne in blocchi di spessore 8 e 10 cm.



Nuovo codice Art. dal 01/01/2015	Codice Art. in uso fino al 31/12/2014	Descrizione			Altezza cm	Spessore cm	Lunghezza cm	Luce netta massima cm	Carico ammissibile kN/m	Peso al pezzo kg	Pezzi al pallet n.	Prezzo €/cad	
		Lungh. cm	Alt. cm	Spess. cm									
10009260	100245	125	x	25	x	7,5	25	10	2	20	60	26,09	
10009259	100246	125	x	25	x	10				101		26	34,80
10009246	100664	150	x	25	x	10				120		32	41,76
10009248	110513	175	x	25	x	10				145		37	48,71
10009245	100663	200	x	25	x	10				160		42	55,67
10009249	110514	250	x	25	x	10				210		52	69,59

Architravi ribassati (per murature non portanti)

Voltini prefabbricati in calcestruzzo aerato autoclavato armati di altezza ridotta (h 12,4 cm) per la realizzazione di aperture (fino a 250 cm) su murature interne ed esterne in blocchi di spessori da 12 a 48 cm. Gli spessori maggiori di 15 cm si raggiungono accostando più architravi di spessore diverso.

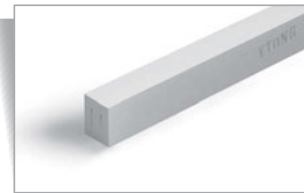

Nuovo codice Art. dal 01/01/2015	Codice Art. in uso fino al 31/12/2014	Descrizione			Altezza cm	Spessore cm	Lunghezza cm	Luce netta massima cm	Carico ammissibile kN/m	Peso al pezzo kg	Pezzi al pallet n.	Prezzo €/cad	
		Lungh. cm	Alt. cm	Spess. cm									
10004372	104998	130	x	12,4	x	11,5	12,4	-	-	15	48	27,30	
10004373	104993	150	x	12,4	x	11,5				90		18	31,50
10004374	106472	175	x	12,4	x	11,5				110		21	36,75
10004375	104992	200	x	12,4	x	11,5				125		23	42,01
10004377	104991	250	x	12,4	x	11,5				150		29	52,51
10004378	106517	275	x	12,4	x	11,5				200		32	57,76
10004379	105258	300	x	12,4	x	11,5				225		35	63,01
10009312	110532	130	x	12,4	x	15				250		20	35,61
10009313	110533	150	x	12,4	x	15				275		23	41,09
10009314	110534	175	x	12,4	x	15				300		27	47,94
10009315	110535	200	x	12,4	x	15	130	31	54,79				
10009316	110536	250	x	12,4	x	15	150	38	68,49				
10009317	110537	275	x	12,4	x	15	175	42	75,34				
10009318	110538	300	x	12,4	x	15	200	46	82,19				

Attrezzi

Nuovo codice Art. dal 01/01/2015	Codice Art. in uso fino al 31/12/2014	Descrizione	Unità di vendita	Prezzo
				€/confez.
30005047	-	Cazzuola sp. 5 cm	pezzo	37,64
30004967	-	Cazzuola sp. 8 cm	pezzo	37,64
30005050	-	Cazzuola sp. 10 cm	pezzo	37,64
30005100	-	Cazzuola sp. 12 cm	pezzo	37,64
30005043	-	Cazzuola sp. 15 cm	pezzo	37,64
30005044	-	Cazzuola sp. 20 cm	pezzo	37,64
30005101	-	Cazzuola sp. 24 cm	pezzo	39,80
30005053	-	Cazzuola sp. 30 cm	pezzo	39,80
30005102	-	Cazzuola sp. 36 cm	pezzo	39,80
30004975	-	Cazzuola sp. 40 cm	pezzo	74,09
30005103	-	Cazzuola sp. 42 cm	pezzo	74,09
30005068	-	Cazzuola sp. 48 cm	pezzo	74,09

Sovraprezzi per consegna di materiali SIPOREX:

Piccole quantità di blocchi SIPOREX (minimo 7 pallet)
 Scarico autotreno con gru (tempo massimo di scarico 2,5 ore)
 Scarico motrice con gru (tempo massimo di scarico 1,5 ore)
 Consegna con due o più posti diversi

da 7 a 10 pallet + 4 €/m³

130 €/consegna

80 €/consegna

60 €/consegna oltre la prima

Nota: La presente brochure è edita dalla Xella Italia S.r.l. I dati e le indicazioni contenute nella presente brochure e in tutte le nostre pubblicazioni hanno carattere esclusivamente esemplificativo ed informativo e rispondono agli standard attuali della tecnica delle costruzioni SIPOREX al momento della stampa. I dati e le indicazioni riportati nella presente brochure possono essere cambiati o aggiornati da Xella Italia S.r.l. in qualsiasi momento senza preavviso e a sua disposizione. Il cliente non è esonerato dall'obbligo di verificare i dati e di adeguarsi alle normative vigenti, anche a livello locale, alla data dell'acquisto o dell'utilizzo dei materiali, nonché dall'obbligo di controllo statico, che deve essere necessariamente eseguito da un progettista autorizzato. In riferimento alla normativa europea REACH, Xella Italia S.r.l. dichiara di non integrare nelle sue produzioni prodotti che, in normali condizioni di utilizzo, liberano nell'ambiente delle sostanze chimiche. **Edizione 2015.01**

Attrezzi, accessori e attrezzatura da taglio

Nuovo codice Art. dal 01/01/2015	Codice Art. in uso fino al 31/12/2014	Descrizione	Prezzo €/cad.
30004939	201347	Martello di gomma 90 mm	23,14
30004956	201432	Frattazzo per levigare Per densità > 400 kg/m³	43,81
30005022	200017	Ricambio per frattazzo, 400 kg/m³	14,49
30005030	200044	Seghe Per densità > 400 kg/m³ (al Widia)	89,23
30005037	200057	Squadra per taglio manuale	80,58

Nuovo codice Art. dal 01/01/2015	Codice Art. in uso fino al 31/12/2014	Descrizione	Prezzo €/cad.
30005038	200058	Raschietto per realizzare tracce e scanalature	45,97
30005104	205492	Sega a nastro CM 65 altezza di taglio 65 cm, per il taglio di elementi in calcestruzzo cellulare	4.820,00 Noleggio 80 €/settim. + vedi nota
30005008	205058	Nastro di ricambio per sega CM 65 - altezza di taglio 65 cm - dim. 34x4120 mm	350,00

Note su sega a nastro: La sega a nastro è disponibile in vendita o a noleggio, previa sottoscrizione di specifico contratto. Il noleggio prevede una cauzione di 500,00 €, oltre ai costi di trasporto per la consegna (se non abbinata a blocchi) e

il ritiro della sega da organizzare a carico del Servizio Clienti Xella. Per ordini dei nastri di ricambio, precisare sempre il modello e l'altezza di taglio della macchina in uso.

Nuovo codice Art. dal 01/01/2015	Codice Art. in uso fino al 31/12/2014	Descrizione CHIODI e SQUADRE	Lunghezza	Pezzi per confezione	Unità di vendita	Prezzo	
			mm	cm		€/confez.	€/cad.
30004971	202748		70	250	confezione	33,00	0,13
30004972	202888		100			39,60	0,20
30004973	202889		120	200		59,40	0,30
30005064	202890		180			83,60	0,42
30004915	205204		100	200		88,00	0,44
30000445	204222		-	100		53,90	0,54

Nuovo codice Art. dal 01/01/2015	Codice Art. in uso fino al 31/12/2014	Descrizione TRALICCIO D'ARMATURA	Larghezza	Lunghezza lorda	Consumo indicativo	Pezzi per confezione	Unità di vendita	Prezzo	
			mm	cm	m/m	n. - m		€/confez.	€/ml
30004950	201389		40	305	1,09 (sovrapposizione min. 25 cm)	25 barre (76,25 m)	confezione	204,20	2,68
30004951	201390		90					214,41	2,81
30004952	201391		140					226,97	2,98
30004953	201392		190					236,40	3,10

Nuovo codice Art. dal 01/01/2015	Codice Art. in uso fino al 31/12/2014	Descrizione SDP-S - Tassello plastico con vite a testa svasata in acciaio zincato - Torx T40	Diametro	Lunghezza tassello*	Spessore fissabile	Pezzi per confezione	Unità di vendita	Prezzo	
			mm	mm	mm	n.		€/confez.	€/cad.
30005075*	205088*		10	80	10	100	confezione	125,35	1,25
30005076*	205089*			100	30			136,85	1,37
30005077*	205090*			120	50			149,50	1,50
30005078*	205091*			140	70			177,10	1,77
30005079*	205092*			160	90			208,15	2,08

* Articoli disponibili su richiesta.

Nuovo codice Art. dal 01/01/2015	Codice Art. in uso fino al 31/12/2014	Descrizione SDP-KB - Tassello plastico con vite a testa esagonale in acciaio zincato	Diametro	Lunghezza tassello*	Spessore fissabile	Pezzi per confezione	Unità di vendita	Prezzo	
			mm	mm	mm	n.		€/confez.	€/cad.
30005083*	205096*		10	80	10	100	confezione	115,00	1,15
30005084*	205097*			100	30			131,10	1,31
30005085*	205098*			120	50			143,75	1,44
30005086*	205099*			140	70			159,85	1,60
30005087*	205100*			160	90			190,90	1,91

* Articoli disponibili su richiesta.

Nuovo codice Art. dal 01/01/2015	Codice Art. in uso fino al 31/12/2014	Descrizione FPS - Vite in acciaio inox A4 - Torx 30	Diametro	Lunghezza tassello	Spessore fissabile	Pezzi per confezione	Unità di vendita	Prezzo	
			mm	mm	mm	n.		€/confez.	€/cad.
30005072	205120		8	80	65	250	confezione	365,00	1,46
30005073	205121			120				637,50	2,55

Note: I prezzi relativi a malte, attrezzi e accessori, sono validi per consegna abbinata a blocchi. Nel caso d'ordine o consegna separata, saranno addebitati i costi di spedizione.

Consigli d'uso: Il chiodo è indicato per il fissaggio delle squadre a molla Galva su murature in blocchi. Il chiodo HuNa e la vite FPS sono indicati per fissaggi su murature in blocchi ad alta densità (> 500 kg/m³). Il tassello plastico SDP è indicato per fissaggi su murature in blocchi anche a bassa densità (> 300 kg/m³). Per i valori di tenuta fare riferimento alla documentazione tecnica.

Nuovo codice Art. dal 01/01/2015	Codice Art. in uso fino al 31/12/2014	Descrizione	Classificaz.	Consumo indicativo	Formato sacco	Sacchi per pallet	Unità di vendita	Prezzo	
					kg	n.		€/sacco	€/kg
39999032	205536	Intonaco di fondo per interno ed esterno YTONG LP120	LW CS II W1	12 kg/m²/cm	25	42	sacco	6,70	0,27
39999033	205522	Finitura minerale per esterno YTONG WF100	LW CS II W1	1,5 kg/m²/mm	25	42	sacco	23,09	0,95
39999034	205667	Rasante per interno YTONG RY50	GP CS II W0	1,5 kg/m²/mm	25	42	sacco	19,83	0,79

Nota bene: I nostri prodotti intonaco, finitura e rasante sono forniti su europallet con un costo aggiuntivo di 12 €/europallet.